

Heidelberg

Bundestagswahl in Heidelberg
24. September 2017
Amtliches Endergebnis

Bundestagswahl 2017 Erststimmen
Endergebnis nach 332 von 332 Wahlbezirken
Stimmenanteile in Prozent (%)

Wahlbeteiligung 82,2%

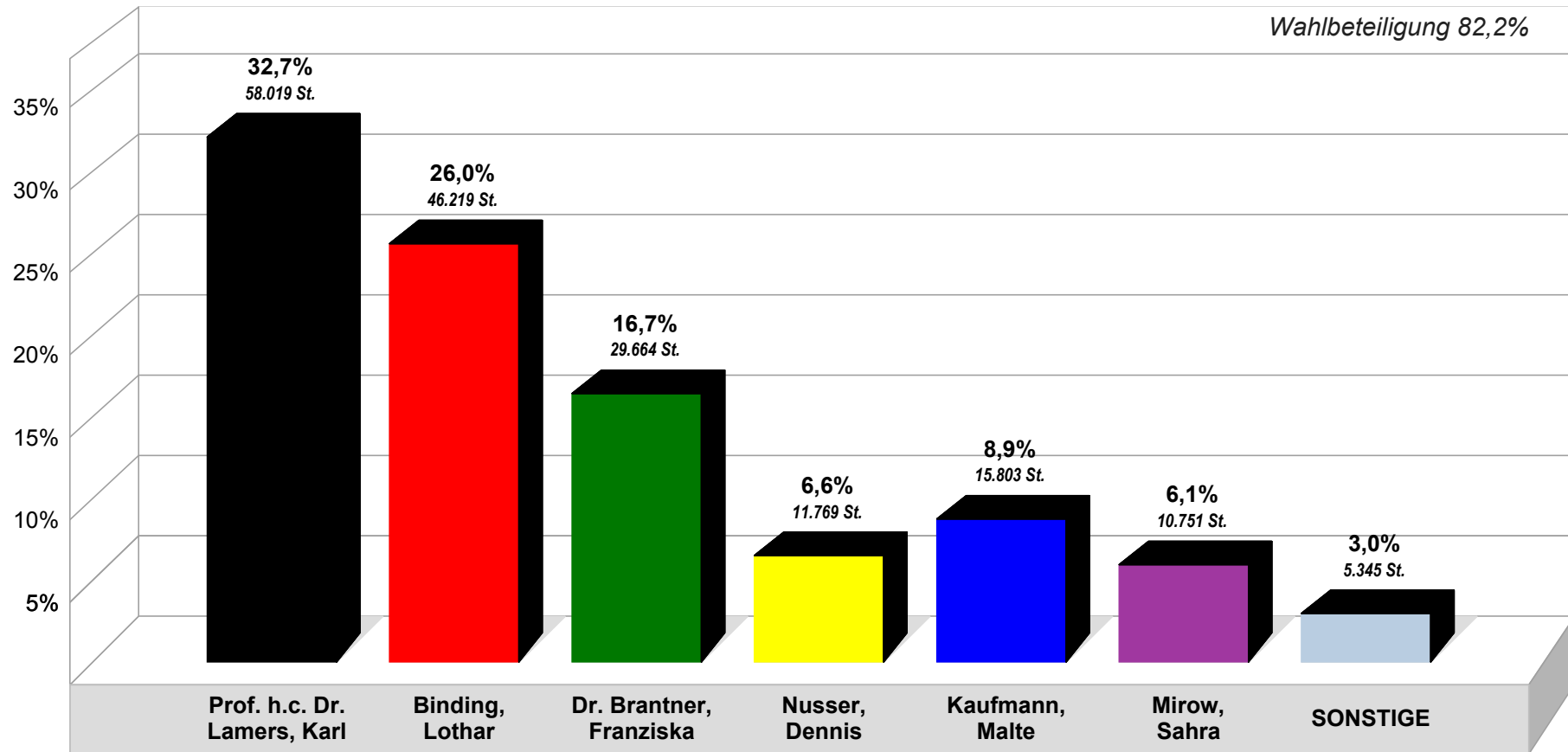

**Bundestagswahl 2017 Erststimmen
im Vergleich mit Bundestagswahl 2013 Erststimmen**
Endergebnis nach 332 von 332 Wahlbezirken
Gewinne/Verluste in Prozentpunkten

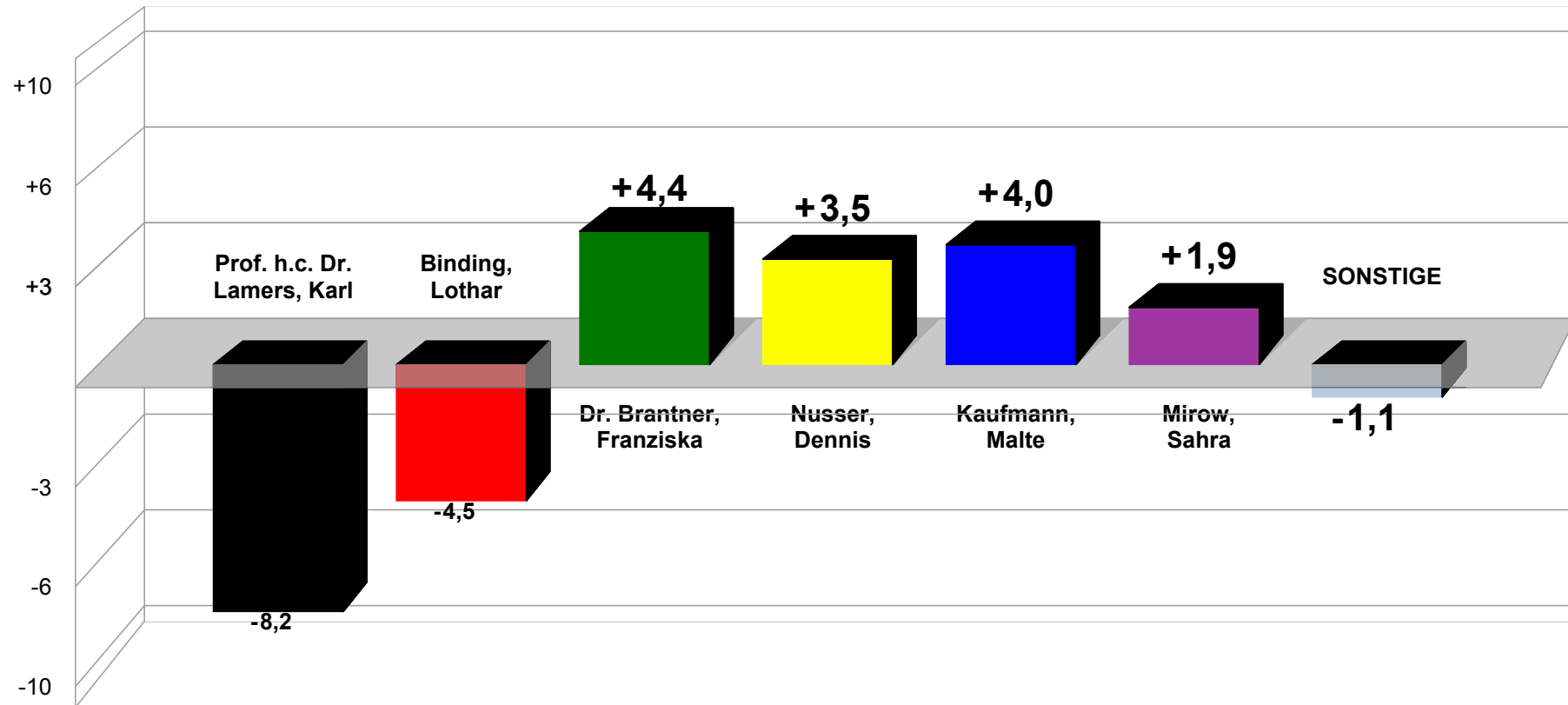

Bundestagswahl 2017 Zweitstimmen
Endergebnis nach 332 von 332 Wahlbezirken
Stimmenanteile in Prozent (%)

Wahlbeteiligung 82,2%

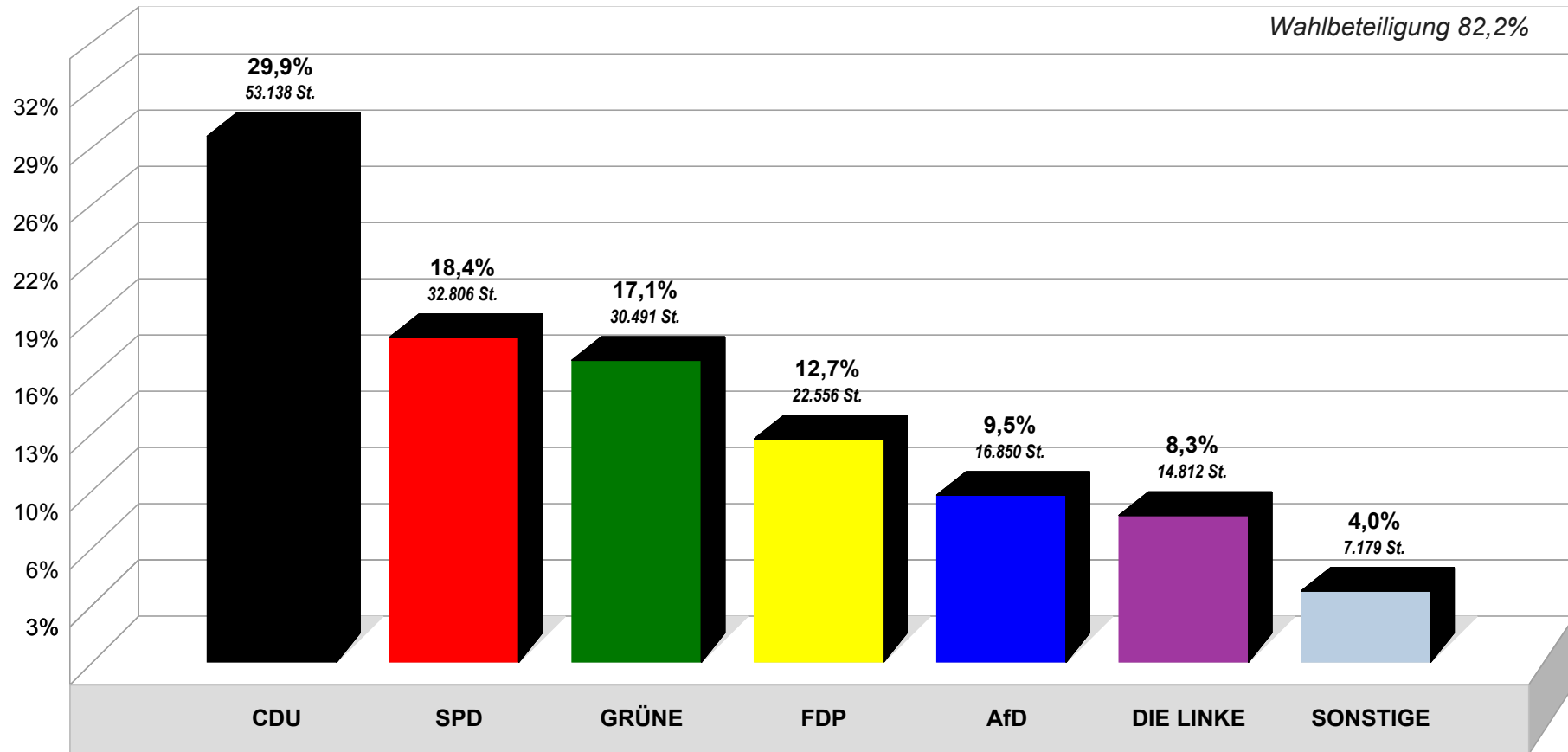

**Bundestagswahl 2017 Zweitstimmen
im Vergleich mit Bundestagswahl 2013 Zweitstimmen**
Endergebnis nach 332 von 332 Wahlbezirken
Gewinne/Verluste in Prozentpunkten

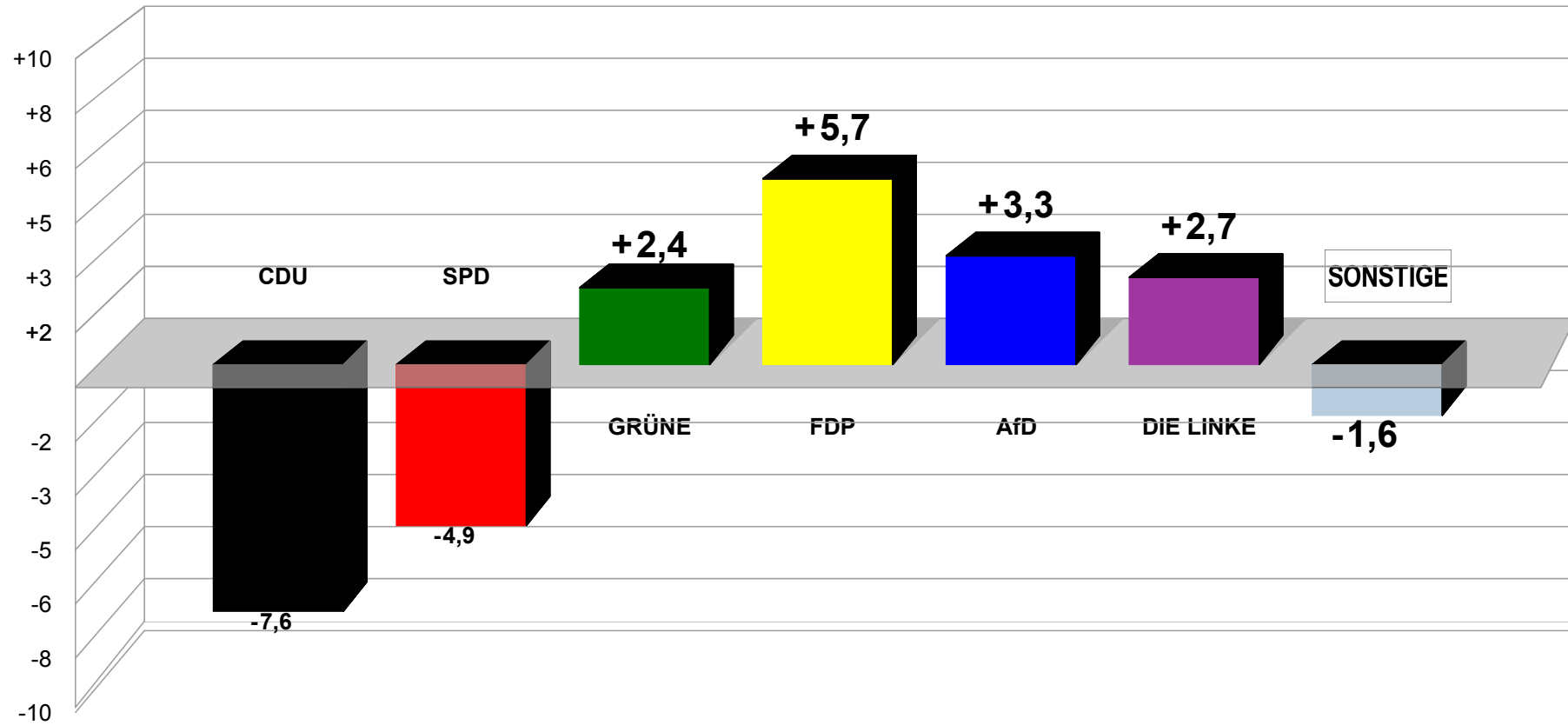

Wahlbeteiligung bei der Bundestagswahl 2017 im Wahlkreis 274 Heidelberg nach Wahlbezirken (ohne Briefwahl)

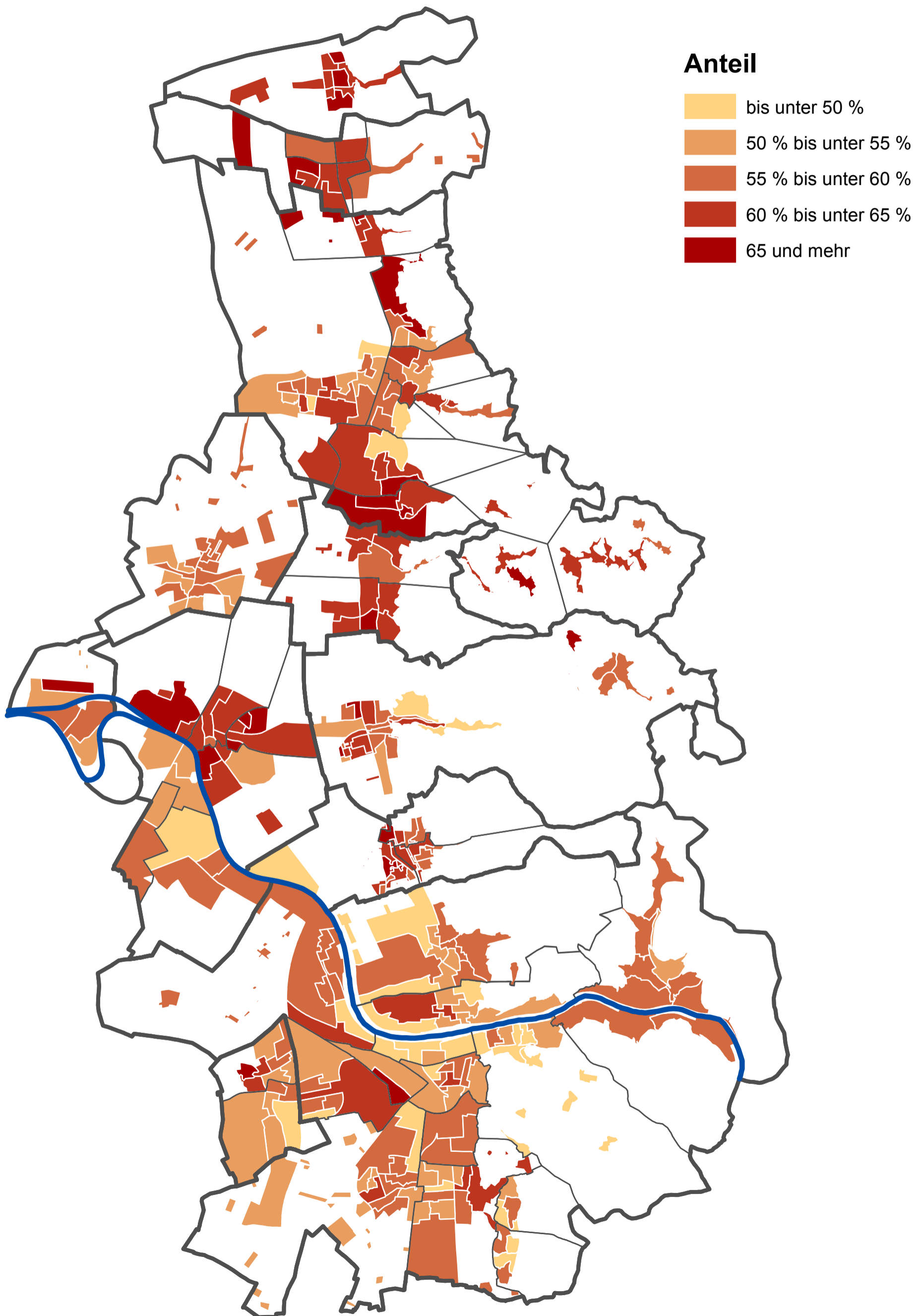

Veränderung der Wahlbeteiligung bei der Bundestagswahl 2017 gegenüber der Vorwahl im Wahlkreis 274 Heidelberg nach Wahlbezirken (ohne Briefwahl)

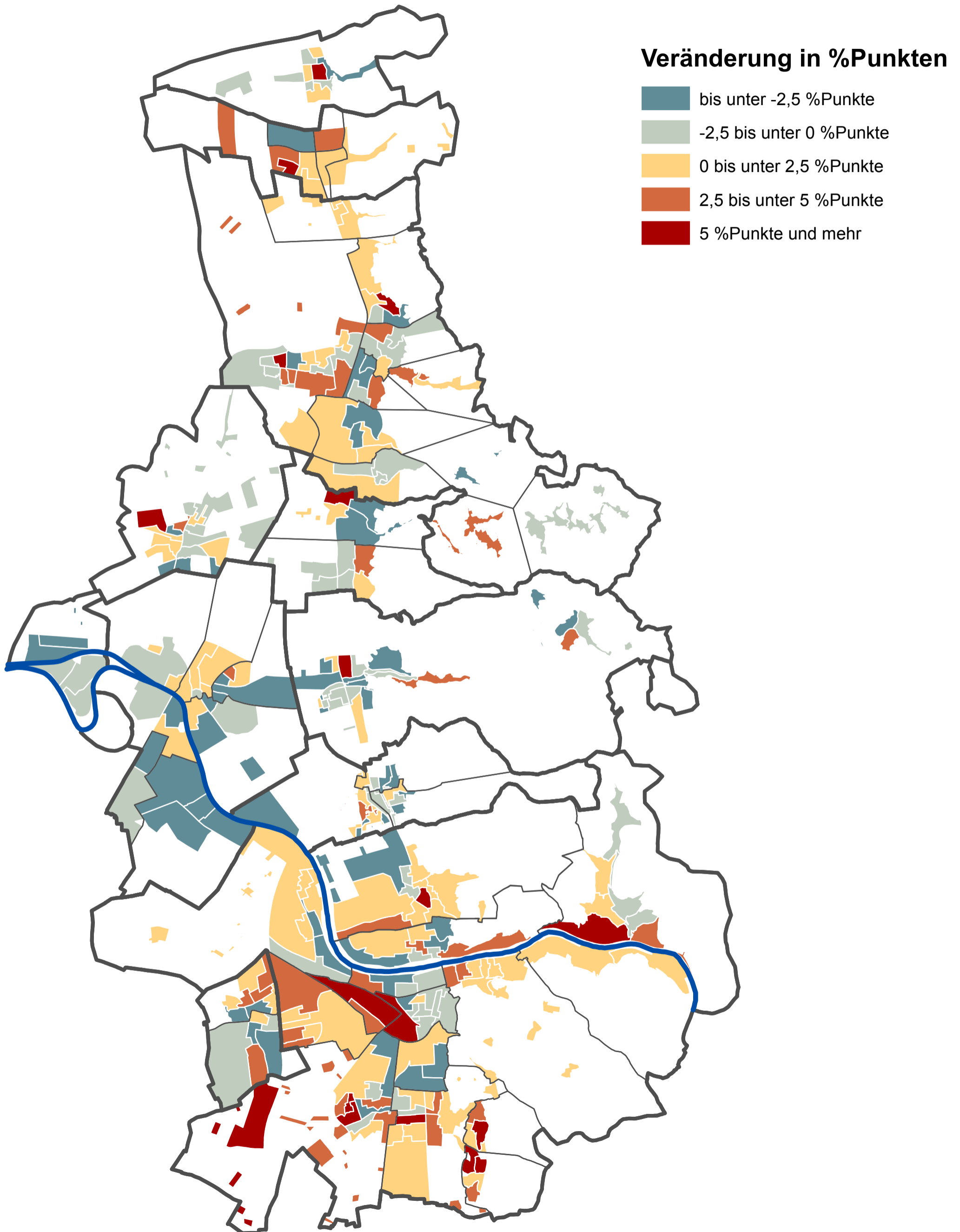

Wahlbezirke nach der Partei mit dem höchsten Stimmenanteil (Erststimme) bei der Bundestagswahl 2017 im Wahlkreis 274 nach Wahlbezirken (ohne Briefwahl)

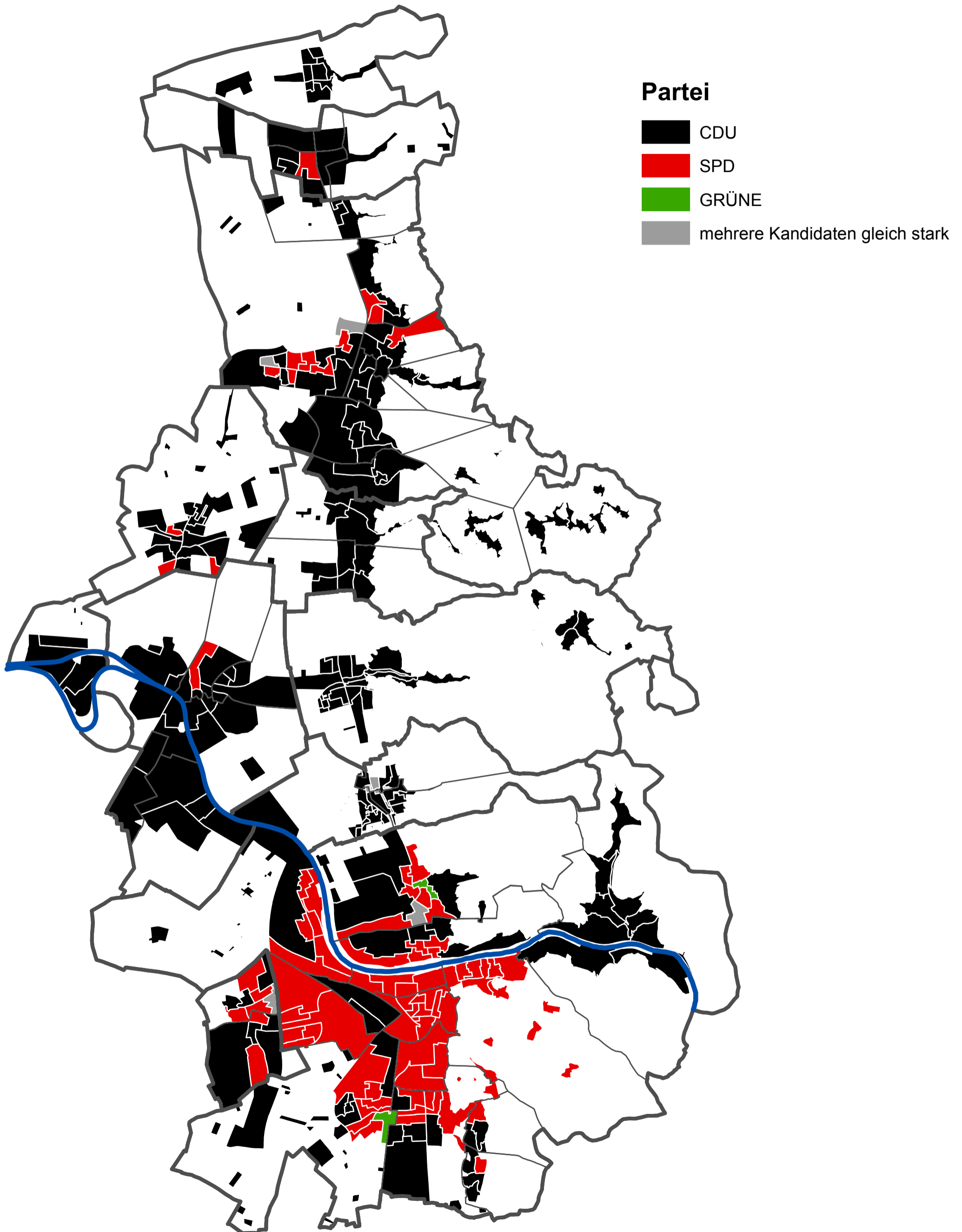

Wahlbezirke nach der Partei mit dem höchsten Stimmenanteil (Zweitstimme) bei der Bundestagswahl 2017 im Wahlkreis 274 nach Wahlbezirken (ohne Briefwahl)

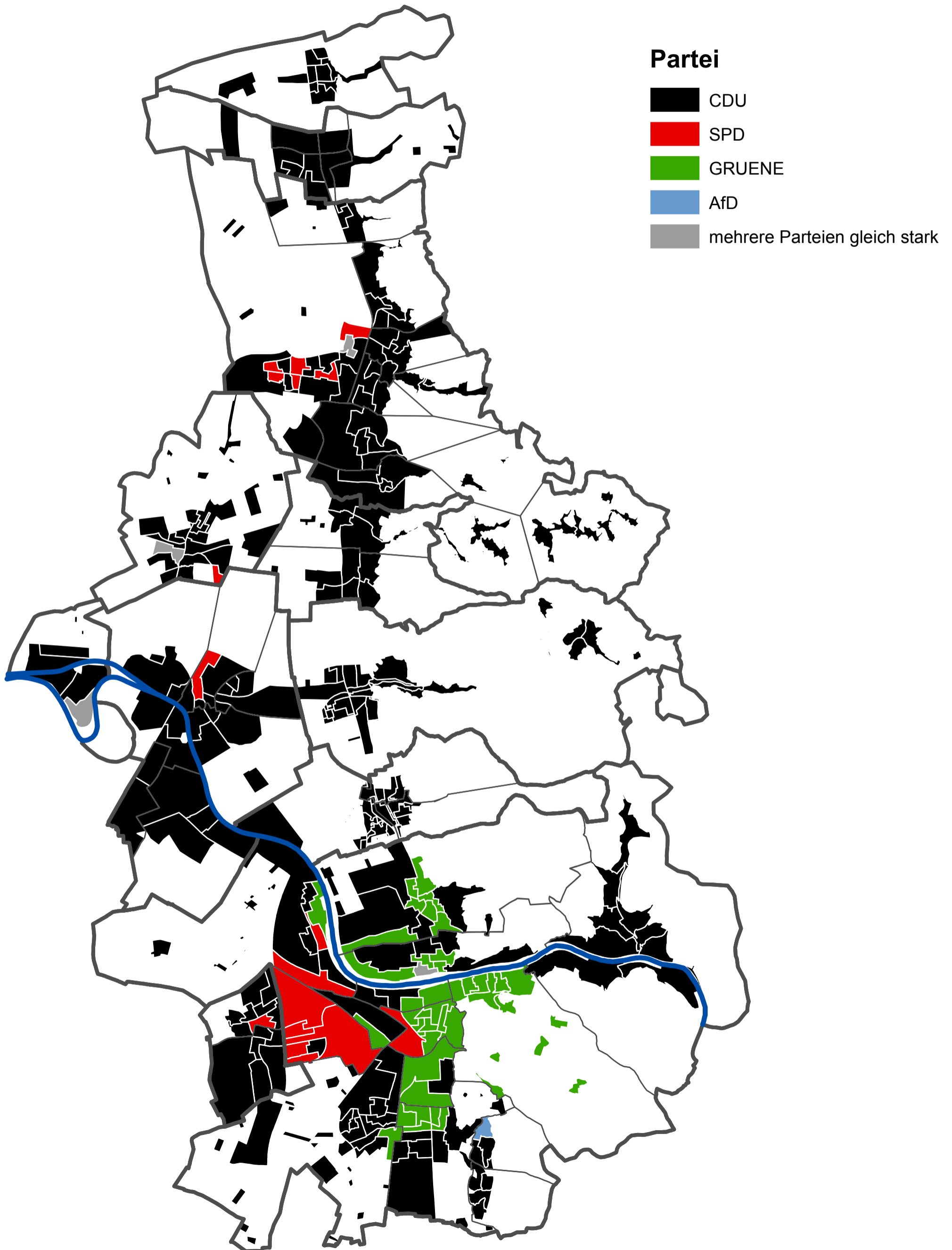

Amtliches Endergebnis der Bundestagswahl am 24. September 2017 im Wahlkreis 274 Heidelberg
hier: Erststimmen je Kandidat nach Stadtteilen und Gemeinden (absolut und in Prozent)

Stadtteil / Gemeinde	Zahl der Wahl- bezirke	Wahl- bezirke erfasst	Wahlbe- rechtigte	Wähler	Wahlbe- teiligung	Erststimme		Prof. h.c. Dr. Lamers, Karl	Binding, Lothar	Dr. Brantner, Franziska	Nusser, Dennis	Kaufmann, Malte	Mirow, Sahra	Schestag, Alexander	Barutta, Bernhard	Schweigert, Bernhard	Leuzinger, Björn
						ungültige Stimmen	gültige Stimmen	CDU	SPD	GRÜNE	FDP	AfD	DIE LINKE	PIRATEN	FREIE WÄHLER	MLPD	Die PARTEI
								1	2	3	4	5	6	7	10	12	20
Schlierbach	3	3 100,0	2.211	1.895	85,7	8 0,42	1.887 99,58	582 30,84	434 23,00	419 22,20	155 8,21	117 6,20	123 6,52	13 0,69	11 0,58	3 0,16	30 1,59
Altstadt	9	9 100,0	6.897	5.684	82,4	33 0,58	5.651 99,42	1.346 23,82	1.573 27,64	1.426 24,43	389 6,88	288 5,10	447 7,91	37 0,65	24 0,42	9 0,16	112 1,98
Bergheim	6	6 100,0	4.678	3.735	79,8	26 0,70	3.709 99,30	903 24,35	1.025 27,64	906 24,43	202 5,45	234 6,31	316 8,52	35 0,94	16 0,43	3 0,08	69 1,86
Weststadt	12	12 100,0	9.195	7.986	86,9	43 0,54	7.943 99,46	1.669 21,01	2.538 31,95	2.148 27,04	462 5,82	313 3,94	605 7,62	40 0,50	40 0,50	9 0,11	119 1,50
Südstadt	4	4 100,0	3.181	2.719	85,5	19 0,70	2.700 99,30	650 24,07	809 29,96	634 23,48	176 6,52	154 5,70	203 7,52	12 0,44	11 0,41	3 0,11	48 1,78
Rohrbach	14	14 100,0	11.251	8.906	79,2	62 0,70	8.844 99,30	2.306 26,07	2.512 28,40	1.799 20,34	510 5,77	725 8,20	697 7,88	83 0,94	41 0,46	14 0,16	157 1,78
Kirchheim	14	14 100,0	11.392	8.918	78,3	89 1,00	8.829 99,00	2.494 28,25	2.328 26,37	1.618 18,33	539 6,10	895 10,14	632 7,16	73 0,83	76 0,86	18 0,20	156 1,77
Pfaffengrund	8	8 100,0	5.722	4.334	75,7	57 1,32	4.277 98,68	1.117 26,12	1.400 32,73	549 12,84	229 5,35	507 11,85	306 7,15	34 0,79	30 0,70	8 0,19	97 2,27
Wieblingen	9	9 100,0	7.051	5.645	80,1	47 0,83	5.598 99,17	1.528 27,30	1.626 29,05	1.131 20,20	329 5,88	396 7,07	391 6,98	34 0,61	46 0,82	17 0,30	100 1,79
Handschuhsheim	16	16 100,0	13.107	11.198	85,4	60 0,54	11.138 99,46	3.083 27,68	3.035 27,25	2.729 24,50	741 6,65	527 4,73	703 6,31	78 0,70	78 0,70	11 0,10	153 1,37
Neuenheim	13	13 100,0	9.213	8.094	87,9	48 0,59	8.046 99,41	2.449 30,44	2.124 26,40	1.964 24,41	614 7,63	348 4,33	379 4,71	45 0,56	34 0,42	3 0,04	86 1,07
Boxberg	4	4 100,0	2.621	1.883	71,8	31 1,65	1.852 98,35	502 27,11	457 24,68	188 10,15	104 5,62	316 17,06	213 11,50	26 1,40	24 1,30	2 0,11	20 1,08
Emmertsgrund	5	5 100,0	3.980	2.603	65,4	47 1,81	2.556 98,19	780 30,52	630 24,65	216 8,45	141 5,52	514 20,11	208 8,14	18 0,70	22 0,86	8 0,31	19 0,74
Ziegelhausen	9	9 100,0	6.580	5.518	83,9	48 0,87	5.470 99,13	2.090 38,21	1.309 23,93	912 16,67	297 5,43	392 7,17	339 6,20	26 0,48	29 0,53	3 0,05	73 1,33
Bahnstadt	3	3 100,0	2.134	1.869	87,6	12 0,64	1.857 99,36	565 30,43	410 22,08	460 24,77	194 10,45	63 3,39	111 5,98	9 0,48	18 0,97	0 0,00	27 1,45
Heidelberg	129	129 100,0	99.213	80.987	81,6	630 0,78	80.357 99,22	22.064 27,46	22.210 27,64	17.099 21,28	5.082 6,32	5.789 7,20	5.673 7,06	563 0,70	500 0,62	111 0,14	1.266 1,58

Amtliches Endergebnis der Bundestagswahl am 24. September 2017 im Wahlkreis 274 Heidelberg
hier: Erststimmen je Kandidat nach Stadtteilen und Gemeinden (absolut und in Prozent)

Stadtteil / Gemeinde	Zahl der Wahl- bezirke	Wahl- bezirke erfasst	Wahlbe- rechtigte	Wähler	Wahlbe- teiligung	Erststimme		Prof. h.c. Dr. Lamers, Karl	Binding, Lothar	Dr. Brantner, Franziska	Nusser, Dennis	Kaufmann, Malte	Mirow, Sahra	Schestag, Alexander	Barutta, Bernhard	Schweigert, Bernhard	Leuzinger, Björn
						ungültige Stimmen	gültige Stimmen	CDU	SPD	GRÜNE	FDP	AfD	DIE LINKE	PIRATEN	FREIE WÄHLER	MLPD	Die PARTEI
								1	2	3	4	5	6	7	10	12	20
Dossenheim	15	15 100,0	9.148	7.923	86,6	45 0,57	7.878 99,43	2.716 34,48	1.964 24,93	1.451 18,42	502 6,37	568 7,21	443 5,62	54 0,69	80 1,02	4 0,05	96 1,22
Edingen-Neckarhausen	12	12 100,0	10.302	8.547	83,0	89 1,04	8.458 98,96	3.099 36,64	2.144 25,35	1.169 13,82	590 6,98	787 9,30	456 5,39	51 0,60	79 0,93	6 0,07	77 0,91
Eppelheim	17	17 100,0	10.428	8.188	78,5	78 0,95	8.110 99,05	2.544 31,37	2.397 29,56	1.069 13,18	513 6,33	806 9,94	498 6,14	78 0,96	58 0,72	14 0,17	133 1,64
Heddesheim	18	18 100,0	8.912	7.292	81,8	80 1,10	7.212 98,90	2.640 36,61	1.780 24,68	754 10,45	556 7,71	917 12,71	372 5,16	43 0,60	77 1,07	5 0,07	68 0,94
Hemsbach	10	10 100,0	9.014	7.319	81,2	86 1,18	7.233 98,82	2.658 36,75	1.833 25,34	662 9,15	427 5,90	987 13,65	428 5,92	60 0,83	100 1,38	6 0,08	72 1,00
Hirschberg	12	12 100,0	7.490	6.464	86,3	53 0,82	6.411 99,18	2.527 39,42	1.408 21,96	908 14,16	496 7,74	519 8,10	287 4,48	33 0,51	175 2,73	11 0,17	47 0,73
Ilvesheim	7	7 100,0	6.736	5.666	84,1	51 0,90	5.615 99,10	2.050 36,51	1.424 25,36	668 11,90	365 6,50	632 11,26	268 4,77	27 0,48	100 1,78	5 0,09	76 1,35
Ladenburg	20	20 100,0	8.624	7.327	85,0	60 0,82	7.267 99,18	2.871 39,51	1.857 25,55	955 13,14	463 6,37	633 8,71	353 4,86	31 0,43	50 0,69	6 0,08	48 0,66
Laudenbach	9	9 100,0	4.804	4.090	85,1	50 1,22	4.040 98,78	1.610 39,85	995 24,63	408 10,10	261 6,46	510 12,62	172 4,26	14 0,35	33 0,82	4 0,10	33 0,82
Schriesheim	25	25 100,0	11.469	9.727	84,8	78 0,80	9.649 99,20	3.622 37,54	2.254 23,36	1.480 15,34	624 6,47	882 9,14	486 5,04	46 0,48	155 1,61	8 0,08	92 0,95
Weinheim	58	58 100,0	31.794	25.608	80,5	268 1,05	25.340 98,95	9.618 37,96	5.953 23,49	3.041 12,00	1.890 7,46	2.773 10,94	1.315 5,19	174 0,69	385 1,52	16 0,06	175 0,69
Wahlkreis ohne Heidelberg	203	203 100,0	118.721	98.151	82,7	938 0,96	97.213 99,04	35.955 36,99	24.009 24,70	12.565 12,93	6.687 6,88	10.014 10,30	5.078 5,22	611 0,63	1.292 1,33	85 0,09	917 0,94
Wahlkreis 274	332	332 100,0	217.934	179.138	82,2	1.568 0,88	177.570 99,12	58.019 32,67	46.219 26,03	29.664 16,71	11.769 6,63	15.803 8,90	10.751 6,05	1.174 0,66	1.792 1,01	196 0,11	2.183 1,23

Amtliches Endergebnis der Bundestagswahl am 24. September 2017 im Wahlkreis 274 Heidelberg
hier: Zweitstimmen je Partei nach Stadtteilen und Gemeinden (absolut und in Prozer)

Stadtteil / Gemeinde	Zahl der Wahl- bezirke	Wahl- bezirke erfasst	Wahlbe- rechtigte	Wähler	Wahlbe- teiligung	Zweitstimmen		CDU	SPD	GRÜNE	FDP	AfD	DIE LINKE	PIRATEN	NPD
						ungültige Stimmen	gültige Stimmen								
Schlierbach	3	3 100,0	2.211	1.895	85,7	8 0,42	1.887 99,58	552 29,25	269 14,26	408 21,62	292 15,47	133 7,05	176 9,33	7 0,37	1 0,05
Altstadt	9	9 100,0	6.897	5.684	82,4	17 0,30	5.667 99,70	1.328 23,43	922 16,27	1.399 24,69	780 13,76	295 5,21	704 12,42	24 0,42	1 0,02
Bergheim	6	6 100,0	4.678	3.735	79,8	24 0,64	3.711 99,36	898 24,20	613 16,52	888 23,93	446 12,02	249 6,71	487 13,12	19 0,51	2 0,05
Weststadt	12	12 100,0	9.195	7.986	86,9	29 0,36	7.957 99,64	1.795 22,56	1.360 17,09	2.258 28,38	920 11,56	355 4,46	1.013 12,73	27 0,34	2 0,03
Südstadt	4	4 100,0	3.181	2.719	85,5	14 0,51	2.705 99,49	658 24,33	463 17,12	649 23,99	343 12,68	163 6,03	326 12,05	6 0,22	0 0,00
Rohrbach	14	14 100,0	11.251	8.906	79,2	54 0,61	8.852 99,39	2.317 26,17	1.622 18,32	1.948 22,01	879 9,93	774 8,74	966 10,91	53 0,60	7 0,08
Kirchheim	14	14 100,0	11.392	8.918	78,3	71 0,80	8.847 99,20	2.464 27,85	1.542 17,43	1.638 18,51	903 10,21	966 10,92	901 10,18	49 0,55	7 0,08
Pfaffengrund	8	8 100,0	5.722	4.334	75,7	49 1,13	4.285 98,87	1.077 25,13	1.105 25,79	578 13,49	377 8,80	550 12,84	390 9,10	26 0,61	8 0,19
Wieblingen	9	9 100,0	7.051	5.645	80,1	34 0,60	5.611 99,40	1.544 27,52	1.173 20,91	1.112 19,82	565 10,07	418 7,45	540 9,62	19 0,34	6 0,11
Handschuhshheim	16	16 100,0	13.107	11.198	85,4	35 0,31	11.163 99,69	3.032 27,16	1.767 15,83	2.823 25,29	1.424 12,76	601 5,38	1.121 10,04	39 0,35	1 0,01
Neuenheim	13	13 100,0	9.213	8.094	87,9	28 0,35	8.066 99,65	2.347 29,10	1.135 14,07	2.016 24,99	1.355 16,80	392 4,86	636 7,88	24 0,30	1 0,01
Boxberg	4	4 100,0	2.621	1.883	71,8	24 1,27	1.859 98,73	466 25,07	364 19,58	195 10,49	181 9,74	303 16,30	258 13,88	27 1,45	3 0,16
Emmertsgrund	5	5 100,0	3.980	2.603	65,4	40 1,54	2.563 98,46	735 28,68	491 19,16	258 10,07	222 8,66	526 20,52	239 9,33	15 0,59	5 0,20
Ziegelhausen	9	9 100,0	6.580	5.518	83,9	38 0,69	5.480 99,31	1.788 32,63	954 17,41	948 17,30	653 11,92	456 8,32	500 9,12	26 0,47	5 0,09
Bahnstadt	3	3 100,0	2.134	1.869	87,6	3 0,16	1.866 99,84	523 28,03	216 11,58	492 26,37	365 19,56	70 3,75	144 7,72	3 0,16	1 0,05
Heidelberg	129	129 100	99.213	80.987	81,6	468 0,58	80.519 99,42	21.524 26,73	13.996 17,38	17.610 21,87	9.705 12,05	6.251 7,76	8.401 10,43	364 0,45	50 0,06

Amtliches Endergebnis der Bundestagswahl am 24. September 2017 im Wahlkreis 274 Heidelberg
hier: Zweitstimmen je Partei nach Stadtteilen und Gemeinden (absolut und in Prozer

Stadtteil / Gemeinde	Tierschutz- partei	FREIE WÄHLER	ÖDP	MLPD	Tierschutz- allianz	BGE	DiB	DKP	DM	DIE RECHTE	MENSCH- LICHE WELT	Die PARTEI	V-Partei3
	9	10	11	12	13	14	15	16	17	18	19	20	21
Schlierbach	5 0,26	3 0,16	4 0,21	1 0,05	4 0,21	4 0,21	5 0,26	0 0,00	0 0,00	0 0,00	2 0,11	18 0,95	3 0,16
Altstadt	22 0,39	9 0,16	19 0,34	3 0,05	6 0,11	8 0,14	33 0,58	1 0,02	6 0,11	1 0,02	6 0,11	89 1,57	11 0,19
Bergheim	17 0,46	5 0,13	8 0,22	1 0,03	1 0,03	8 0,22	12 0,32	0 0,00	4 0,11	0 0,00	1 0,03	48 1,29	4 0,11
Weststadt	32 0,40	15 0,19	16 0,20	3 0,04	3 0,04	9 0,11	29 0,36	7 0,09	4 0,05	2 0,03	6 0,08	91 1,14	10 0,13
Südstadt	14 0,52	2 0,07	5 0,18	4 0,15	2 0,07	9 0,33	9 0,33	0 0,00	3 0,11	0 0,00	6 0,22	39 1,44	4 0,15
Rohrbach	38 0,43	18 0,20	17 0,19	7 0,08	18 0,20	19 0,21	19 0,21	4 0,05	6 0,07	2 0,02	11 0,12	119 1,34	8 0,09
Kirchheim	58 0,66	46 0,52	23 0,26	10 0,11	23 0,26	14 0,16	31 0,35	4 0,05	14 0,16	1 0,01	5 0,06	126 1,42	22 0,25
Pfaffengrund	31 0,72	17 0,40	6 0,14	5 0,12	11 0,26	9 0,21	18 0,42	0 0,00	2 0,05	0 0,00	1 0,02	69 1,61	5 0,12
Wieblingen	32 0,57	30 0,53	20 0,36	7 0,12	12 0,21	10 0,18	15 0,27	1 0,02	3 0,05	0 0,00	4 0,07	85 1,51	15 0,27
Handschuhshheim	52 0,47	44 0,39	26 0,23	5 0,04	15 0,13	15 0,13	30 0,27	2 0,02	13 0,12	0 0,00	13 0,12	129 1,16	11 0,10
Neuenheim	19 0,24	13 0,16	12 0,15	2 0,02	9 0,11	14 0,17	20 0,25	0 0,00	9 0,11	0 0,00	2 0,02	45 0,56	15 0,19
Boxberg	16 0,86	8 0,43	8 0,43	1 0,05	5 0,27	5 0,27	5 0,27	0 0,00	3 0,16	0 0,00	2 0,11	7 0,38	2 0,11
Emmertsgrund	16 0,62	16 0,62	9 0,35	1 0,04	5 0,20	3 0,12	2 0,08	0 0,00	1 0,04	0 0,00	3 0,12	14 0,55	2 0,08
Ziegelhausen	35 0,64	15 0,27	9 0,16	2 0,04	6 0,11	10 0,18	10 0,18	0 0,00	4 0,07	0 0,00	7 0,13	45 0,82	7 0,13
Bahnstadt	5 0,27	6 0,32	4 0,21	0 0,00	1 0,05	2 0,11	4 0,21	0 0,00	3 0,16	0 0,00	1 0,05	25 1,34	1 0,05
Heidelberg	392 0,49	247 0,31	186 0,23	52 0,06	121 0,15	139 0,17	242 0,30	19 0,02	75 0,09	6 0,01	70 0,09	949 1,18	120 0,15

Amtliches Endergebnis der Bundestagswahl am 24. September 2017 im Wahlkreis 274 Heidelberg
hier: Zweitstimmen je Partei nach Stadtteilen und Gemeinden (absolut und in Prozent)

Stadtteil / Gemeinde	Zahl der Wahl- bezirke	Wahl- bezirke erfasst	Wahlbe- rechtigte	Wähler	Wahlbe- teiligung	Zweitstimmen		CDU	SPD	GRÜNE	FDP	AfD	DIE LINKE	PIRATEN	NPD
						ungültige Stimmen	gültige Stimmen								
Dossenheim	15	15 100,0	9.148	7.923	86,6	38 0,48	7.885 99,52	2.496 31,66	1.311 16,63	1.484 18,82	1.019 12,92	603 7,65	646 8,19	29 0,37	6 0,08
Edingen-Neckarhausen	12	12 100,0	10.302	8.547	83,0	74 0,87	8.473 99,13	2.718 32,08	1.721 20,31	1.170 13,81	1.082 12,77	855 10,09	595 7,02	30 0,35	21 0,25
Eppelheim	17	17 100,0	10.428	8.188	78,5	79 0,96	8.109 99,04	2.375 29,29	1.837 22,65	1.090 13,44	901 11,11	884 10,90	655 8,08	43 0,53	18 0,22
Heddesheim	18	18 100,0	8.912	7.292	81,8	80 1,10	7.212 98,90	2.282 31,64	1.502 20,83	763 10,58	936 12,98	971 13,46	449 6,23	29 0,40	16 0,22
Hemsbach	10	10 100,0	9.014	7.319	81,2	70 0,96	7.249 99,04	2.339 32,27	1.538 21,22	728 10,04	819 11,30	1.017 14,03	459 6,33	33 0,46	33 0,46
Hirschberg	12	12 100,0	7.490	6.464	86,3	42 0,65	6.422 99,35	2.220 34,57	1.112 17,32	904 14,08	987 15,37	550 8,56	333 5,19	18 0,28	17 0,26
Ilvesheim	7	7 100,0	6.736	5.666	84,1	43 0,76	5.623 99,24	1.759 31,28	1.211 21,54	653 11,61	733 13,04	664 11,81	337 5,99	15 0,27	9 0,16
Ladenburg	20	20 100,0	8.624	7.327	85,0	62 0,85	7.265 99,15	2.535 34,89	1.360 18,72	1.035 14,25	902 12,42	669 9,21	511 7,03	31 0,43	11 0,15
Laudenbach	9	9 100,0	4.804	4.090	85,1	45 1,10	4.045 98,90	1.405 34,73	827 20,44	444 10,98	481 11,89	524 12,95	209 5,17	8 0,20	18 0,44
Schriesheim	25	25 100,0	11.469	9.727	84,8	67 0,69	9.660 99,31	3.238 33,52	1.697 17,57	1.475 15,27	1.264 13,08	921 9,53	660 6,83	27 0,28	15 0,16
Weinheim	58	58 100,0	31.794	25.608	80,5	238 0,93	25.370 99,07	8.247 32,51	4.694 18,50	3.135 12,36	3.727 14,69	2.941 11,59	1.557 6,14	107 0,42	89 0,35
Wahlkreis ohne Heidelberg	203	203 100,0	118.721	98.151	82,7	838 0,85	97.313 99,15	31.614 32,49	18.810 19,33	12.881 13,24	12.851 13,21	10.599 10,89	6.411 6,59	370 0,38	253 0,26
Wahlkreis 274	332	332 100,0	217.934	179.138	82,2	1.306 0,73	177.832 99,27	53.138 29,88	32.806 18,45	30.491 17,15	22.556 12,68	16.850 9,48	14.812 8,33	734 0,41	303 0,17

Amtliches Endergebnis der Bundestagswahl am 24. September 2017 im Wahlkreis 274 Heidelberg
hier: Zweitstimmen je Partei nach Stadtteilen und Gemeinden (absolut und in Prozer)

Stadtteil / Gemeinde	Tierschutz- partei	FREIE WÄHLER	ÖDP	MLPD	Tierschutz- allianz	BGE	DiB	DKP	DM	DIE RECHTE	MENSCH- LICHE WELT	Die PARTEI	V-Partei3
	9	10	11	12	13	14	15	16	17	18	19	20	21
Dossenheim	47 <i>0,60</i>	59 <i>0,75</i>	16 <i>0,20</i>	2 <i>0,03</i>	12 <i>0,15</i>	14 <i>0,18</i>	16 <i>0,20</i>	0 <i>0,00</i>	8 <i>0,10</i>	1 <i>0,01</i>	8 <i>0,10</i>	89 <i>1,13</i>	19 <i>0,24</i>
Edingen-Neckarhausen	55 <i>0,65</i>	45 <i>0,53</i>	17 <i>0,20</i>	4 <i>0,05</i>	23 <i>0,27</i>	15 <i>0,18</i>	9 <i>0,11</i>	3 <i>0,04</i>	8 <i>0,09</i>	3 <i>0,04</i>	10 <i>0,12</i>	76 <i>0,90</i>	13 <i>0,15</i>
Eppelheim	54 <i>0,67</i>	40 <i>0,49</i>	13 <i>0,16</i>	3 <i>0,04</i>	25 <i>0,31</i>	20 <i>0,25</i>	15 <i>0,18</i>	2 <i>0,02</i>	8 <i>0,10</i>	3 <i>0,04</i>	8 <i>0,10</i>	107 <i>1,32</i>	8 <i>0,10</i>
Heddesheim	83 <i>1,15</i>	51 <i>0,71</i>	14 <i>0,19</i>	1 <i>0,01</i>	22 <i>0,31</i>	4 <i>0,06</i>	7 <i>0,10</i>	1 <i>0,01</i>	6 <i>0,08</i>	2 <i>0,03</i>	9 <i>0,12</i>	59 <i>0,82</i>	5 <i>0,07</i>
Hemsbach	71 <i>0,98</i>	57 <i>0,79</i>	8 <i>0,11</i>	4 <i>0,06</i>	32 <i>0,44</i>	17 <i>0,23</i>	11 <i>0,15</i>	2 <i>0,03</i>	3 <i>0,04</i>	1 <i>0,01</i>	8 <i>0,11</i>	64 <i>0,88</i>	5 <i>0,07</i>
Hirschberg	53 <i>0,83</i>	84 <i>1,31</i>	10 <i>0,16</i>	8 <i>0,12</i>	10 <i>0,16</i>	15 <i>0,23</i>	8 <i>0,12</i>	2 <i>0,03</i>	19 <i>0,30</i>	2 <i>0,03</i>	6 <i>0,09</i>	53 <i>0,83</i>	11 <i>0,17</i>
Ilvesheim	41 <i>0,73</i>	67 <i>1,19</i>	13 <i>0,23</i>	1 <i>0,02</i>	34 <i>0,60</i>	6 <i>0,11</i>	11 <i>0,20</i>	0 <i>0,00</i>	3 <i>0,05</i>	0 <i>0,00</i>	5 <i>0,09</i>	52 <i>0,92</i>	9 <i>0,16</i>
Ladenburg	58 <i>0,80</i>	31 <i>0,43</i>	14 <i>0,19</i>	1 <i>0,01</i>	16 <i>0,22</i>	11 <i>0,15</i>	7 <i>0,10</i>	2 <i>0,03</i>	4 <i>0,06</i>	1 <i>0,01</i>	6 <i>0,08</i>	53 <i>0,73</i>	7 <i>0,10</i>
Laudenbach	35 <i>0,87</i>	23 <i>0,57</i>	12 <i>0,30</i>	1 <i>0,02</i>	13 <i>0,32</i>	3 <i>0,07</i>	3 <i>0,07</i>	1 <i>0,02</i>	4 <i>0,10</i>	0 <i>0,00</i>	4 <i>0,10</i>	29 <i>0,72</i>	1 <i>0,02</i>
Schriesheim	61 <i>0,63</i>	76 <i>0,79</i>	31 <i>0,32</i>	1 <i>0,01</i>	26 <i>0,27</i>	12 <i>0,12</i>	17 <i>0,18</i>	1 <i>0,01</i>	20 <i>0,21</i>	1 <i>0,01</i>	7 <i>0,07</i>	89 <i>0,92</i>	21 <i>0,22</i>
Weinheim	201 <i>0,79</i>	210 <i>0,83</i>	52 <i>0,20</i>	5 <i>0,02</i>	55 <i>0,22</i>	41 <i>0,16</i>	42 <i>0,17</i>	7 <i>0,03</i>	41 <i>0,16</i>	4 <i>0,02</i>	26 <i>0,10</i>	160 <i>0,63</i>	29 <i>0,11</i>
Wahlkreis ohne Heidelberg	759 <i>0,78</i>	743 <i>0,76</i>	200 <i>0,21</i>	31 <i>0,03</i>	268 <i>0,28</i>	158 <i>0,16</i>	146 <i>0,15</i>	21 <i>0,02</i>	124 <i>0,13</i>	18 <i>0,02</i>	97 <i>0,10</i>	831 <i>0,85</i>	128 <i>0,13</i>
Wahlkreis 274	1.151 <i>0,65</i>	990 <i>0,56</i>	386 <i>0,22</i>	83 <i>0,05</i>	389 <i>0,22</i>	297 <i>0,17</i>	388 <i>0,22</i>	40 <i>0,02</i>	199 <i>0,11</i>	24 <i>0,01</i>	167 <i>0,09</i>	1.780 <i>1,00</i>	248 <i>0,14</i>

