Heidelberg

#DigitalesWirtschaften 2021

Digital. Zukunft. Jetzt.

www.heidelberg.de/digitaleswirtschaften

#DigitalesWirtschaften 2021

Ihre **Website** braucht mal wieder einen neuen Schliff? Sie brauchen ein Tool zur **digitalen Sitzplatzreservierung** oder einen **Online-Shop**? Wollen Sie in puncto **Datenschutz** und **Cybersecurity** ihr Unternehmen sicherer machen? Dann ist für Sie das Projekt #DigitalesWirtschaften genau richtig!

Hier erhalten Sie unkompliziert Hilfe bei Ihrem Digitalisierungsprojekt in Ihrem Unternehmen.

Teilnehmende kleine und mittlere Unternehmen aus Heidelberg erhalten eine **Beratung von bis zu sieben Stunden** bei ausgewählten externen Beratern.

Kosten
Der Kostenbeitrag für die bis zu sieben Stunden individuelle Beratung beläuft sich pro Teilnehmenden auf **200 Euro**.

Öffentlichkeitsarbeit
Falls gewünscht findet eine Vorstellung Ihrer Projektergebnisse und Ihres Unternehmens im Newsletter der Wirtschaftsförderung statt. Nach erfolgreicher Teilnahme am Projekt erhalten Sie ein Zertifikat und dürfen zugleich das Label **#DigitalesWirtschaften** nutzen.

Anmeldung

Eine Anmeldung ist ab sofort möglich.
Anmeldeschluss ist der 01. Juli 2021.
Bitte beachten Sie, dass die Teilnehmeranzahl begrenzt ist!

Anmeldung bei
Anna Romey, Telefon 06221 58-30020
anna.romey@heidelberg.de
www.heidelberg.de/wirtschaftsfoerderung

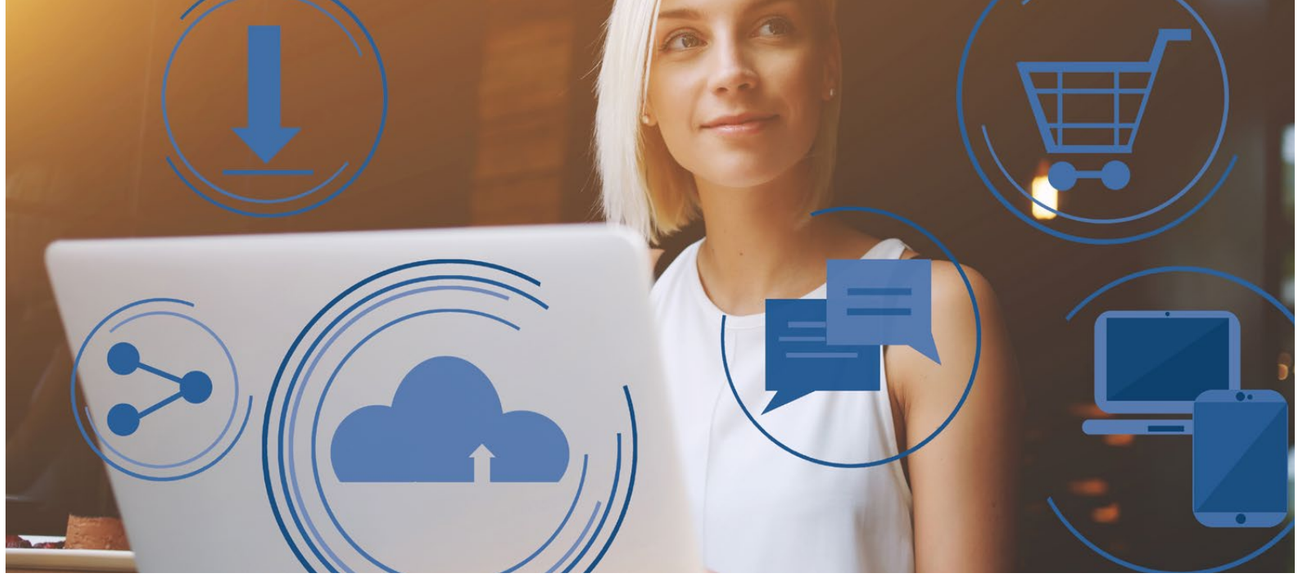

Themenbereiche

Im Rahmen des Projekts können Sie sich in einem der folgenden Themenbereiche beraten lassen. Gerne helfen wir Ihnen den passgenauen Themenbereich und den dazugehörigen Berater zur Beantwortung Ihrer Fragestellung zu finden.

1) Wie finden mich meine Kunden im Internet?
Digitale Sichtbarkeit und Markterschließung
Hilfe bei Ihrer Webseitengestaltung, Kundengewinnung und digitalen Prozessoptimierung
//Beratung durch: Schotschberger GmbH

2) Ist meine Website auf dem neusten Stand?
Webseitengestaltung und Shopsysteme, Optimierung für mobile Endgeräte, Suchmaschinenwerbung (SEA) und Suchmaschinenoptimierung (SEO)
//Beratung durch: Digifant GmbH

3) Wie baue ich eine Social Media Strategie auf?
Branding, Social Media und Plattformen
Markenaufbau, Markenpositionierung, und Markenkommunikation
//Beratung durch: Di.Ri Social Media

4) Wie entwickle ich eine Unternehmensmarke?
Grundlagen im Markenaufbau und Positionierung mit Fokus auf Social Media
//Beratung durch: Kermiche GmbH

5) Wie führe ich eine digitale Sitzplatzreservierung ein?
Einführung von Reservierungs-, Gast- und Bewertungsmanagementsoftware
//Beratung durch: Gastronaut GmbH

6) Wie schütze ich mein Unternehmen davor gehackt zu werden?
Cybersicherheit, DSGVO-konformes Tracking und Datenhaltung, Prozessoptimierung durch Digitalisierung, Webseitenoptimierung
//Beratung durch: Kumbier IT Consulting & Solutions

7) Wie kann IoT, Cloud-Computing oder 3D Druck im Unternehmen eingesetzt werden?
Einsatz von Software im Unternehmen sowie Softwareentwicklung zur Prozessoptimierung
//Beratung durch: Bitbumper Ingenieurbüro Keil

Wenn Ihnen das Thema Digitalisierung in Ihrem Unternehmen wichtig ist, dann bekommen Sie im Projekt #DigitalesWirtschaften genau die richtigen Impulse! Gemeinsam mit ausgewählten, kompetenten Beratern werden für Sie individuelle Lösungen entwickelt, um Ihr Unternehmen zu digitalisieren!

Sprechen Sie uns an und vereinbaren Sie noch heute Ihren Beratungstermin. Starten Sie Ihre digitale Zukunft jetzt!

Im Rahmen des Digital Hub kurpfalz@bw hat die Wirtschaftsförderung Heidelberg ein Angebot für lokale kleine und mittlere Unternehmen entwickelt.
In den geförderten individuellen Beratungen werden neben Digitalisierungsstrategien vor allem praktische Ansatzpunkte erarbeitet.

Der Digital Hub kurpfalz@bw wird durch das Ministerium für Wirtschaft, Arbeit und Wohnungsbau Baden-Württemberg unter dem Dach der Initiative Wirtschaft 4.0 gefördert. Weitere Informationen zum Digital Hub kurpfalz@bw und seinen Partnern unter:
www.digitalhub-kurpfalz.de

Amt für Wirtschaftsförderung und Wissenschaft

Stadt Heidelberg
Heiliggeiststraße 12
69117 Heidelberg

Telefon 06221 58-30000
wirtschaftsfoerderung
@heidelberg.de
www.heidelberg.de

Foto Titel: ra2 studio/shutterstock.com
Foto Innen: GuadiLab/shutterstock.com